

学友会だより

春日部市庄和地区市民大学 学友会(OB会報) 会員数121名 2022.2.28現在

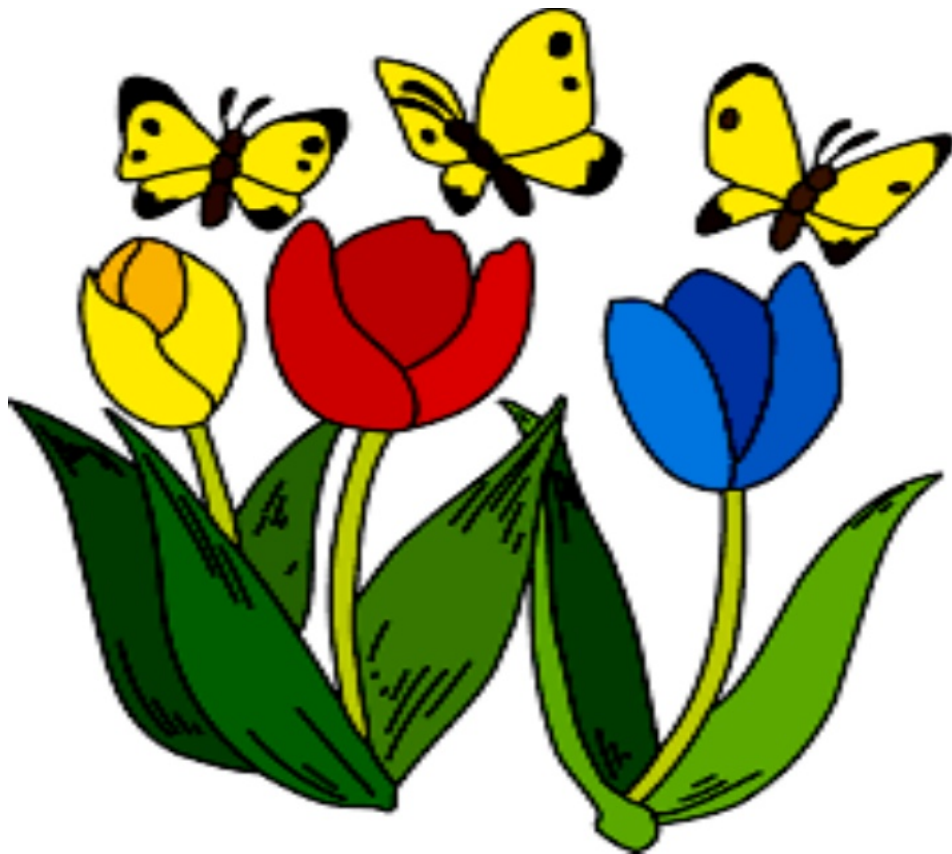

令和3年(2021年)度は、2022年3月末をもって終了しますが、今年度もコロナ禍で「学友会」の活動は大きく制限されました。「学友会」は会員の高齢化もあり、いろいろな綻びが見えはじめています。既に「学友会」を変えるべきとの提案があり、今月の「拡大世話人会議」で出席者に「令和4年度以降の体制と運営」についての説明と話し合いが予定されています。どのような話し合いの結果が出るのか? 「学友会」はどう変わる?

【目次】

- | | |
|-------------------------|--------------------|
| P.2 第5回世話人会議 議事録 | P.5 NPO法人庄和ふる里を守る会 |
| P.3 クラブ編1 | P.6 カレンダー |
| P.4 クラブ編2 | 2022年4月、5月の予定 |
| P.5 クラブ編3 | 「学友会だより」は? |
| P.5 青山先生「公開講座」の
お知らせ | |

3月号

No.191

令和3(2021)年度 第5回 世話人会議議事録

- ・日 時 2022年1月26日(水) 9:30~11:50
- ・場 所 正風館 会議室2-3
- ・出席者 世話人：新井(進)、田村、麻生、津上、鈴木(英)、坂野(美)、豊原、
萬屋、梅川、中嶋、
担当窓口：田邊、清水
運営委員：有井、工藤
役 員：土屋、長谷川、内田、坪田、三原、飯野

【議 題】

1. 令和3(2021)年度学友会イベントの検討状況報告

- ・大風塾「脳トレ、認知症予防」 3月11日(金)：坂野、豊原、中嶋、(坪田)
コロナの変異株拡大により、3月11日(金)の講座は、2月中に中止が決定
- ・大風塾「史跡めぐり」 3月24日(木)：津上、麻生、(長谷川)
- ・スポーツ講座「グラウンド・ゴルフ」4月19日(火)：萬屋、梅川、(飯野)
- (1)「学友会だより」1月号に3テーマ一緒の資料の折り込みをした。
開催案内及び参加者募集、申し込み締め切り2月10日について
長谷川より説明。<折り込み資料参照>
- (2)「史跡巡り」「グラウンド・ゴルフ」は、市民大学運営委員会との共催。
運営委員の担当は、「史跡めぐり」佐藤(俊)委員、
「グラウンド・ゴルフ」三澤委員

2. 令和4年度役員/世話人選出依頼と今後の予定

- (1)新世話人の紹介 <各期世話人より紹介頂く>
 - ・各期より次年度の世話人を選出していただいた。
 - ・今期世話人に次年度の学友会会費領収書を配布。
 - ・次回拡大世話人会議に集金して持参していただく。
- (2)1/12、1/18：「役員選考委員会」結果報告 決定には至らず、2月に再度開催する
<委員会の構成：16、17、18期世話人+現役員>

結 論

『学友会の運営は留任した役員4名に加え、原則として直近3期(本年度は16、17、18期)の世話人を含む会員から、退任する4名に代わる新役員4名選出予定。

役員(会長・書記・会計・他)の役割分担は、新役員選出後に行う』

最終的な調整会議は、2月19日に行う。 2/23(水)と3/1(火)にも調整会議追加

3. 令和3年度活動報告、次年度活動計画(予算書含む)の承認/配布について

本報告は3月度の役員会にて確認し配布準備に入ります。仮に拡大世話人会議にて変更等が発生した場合、「学友会だより」5月号に正誤表でお知らせする。

4. その他

市民大学運営委員より

- ・12/3開催の「野島先生感謝の集い」の実施報告があり、学友会の方々に対する謝辞があった。
- ・令和4年度市民大学学生募集について協力の依頼。
ポスターと募集要項について何名かの世話人の協力を得た。
- ・学生会について、「30講座修了」で3名が進級せず。
(今期学生の平均年齢は72歳で、得て不得手が際立っていた 高齢化が進んでいる)

次回の拡大世話人会議 3月23日(水)9:30~ 2階 会議室1~3

<新世話人への出席依頼は、現世話人にお願いします。>

ウォーキング部

《風のままに歩くラブ》

実施日 令和4年4月1日(金) 雨天中止

テーマ お花見 元荒川

行き先 埼玉県蓮田市

集合 南桜井駅 9時 自由参加

蓮田市は埼玉県の南東部に位置し総面積約27平方kmの細長い形をしています。人口は約6万2千人。江戸時代、見沼用水路が引かれ、稲作が盛んでした。明治時代に蓮田駅が完成したことで大きく発展し、昭和47(1972)年市制を施行しました。

また、市内北西部や東部には田園や自然が多く残され、多くの貝塚・住居跡が保存されています。元荒川の桜は県内でも有数の名所で、吹上地域の中央部の両岸2.5kmに約500本の桜並木があります。



南桜井駅 大宮駅 蓮田駅...市文化財展示館

9:12 9:45/9:53 10:45

...元荒川...蓮田駅 大宮駅 南桜井駅

* 交通費 南桜井 蓮田 ¥566(片道)

* 参加費 ¥200 (他に飲み物代 頭割り)

* 昼食 (各自持参: 途中のコンビニ立ち寄り)

実施日 令和4年5月12日(木) 雨天中止

テーマ 歴史・花見(ぼたん)

行き先 埼玉県東松山市・吉見町

集合 南桜井駅 8時50分 自由参加

県のほぼ中央部に位置する東松山市と吉見町。豊かな自然が広がる吉見丘陵と比企丘陵には太古の昔から人々が住んでいたことを偲ばせる遺跡の他、中世の史跡や城館跡も多く残されている。箭弓稲荷神社内には「ぼたん園」、郊外には「東松山ぼたん園」があり、春には人々を楽しませています。また東松山名物「やきとり」を賞味予定。



吉見百穴

南桜井駅 大宮駅 川越駅...東松山駅 = =

9:02 9:27/9:38 9:54/10:04 10:28

吉見百穴 = = 東松山駅...松山陣屋敷跡...鉄砲場跡...松山高校記念館...上沼と湧水...江野家住宅...東松山駅...箭弓稲荷神社...東松山駅—川越駅

* 交通費 南桜井 東松山¥1,011 バス¥180 (片道)

* 参加費 ¥200 百穴入場料¥300

* 昼食 (東松山市内)

問い合わせ: 宮武、新井、岡崎 まで

ハイキング部

第108回 『日光鬼怒川・龍王峡』

~ 岩と水の大景観お誘い ~

日光国立公園、2,200万年の昔、海底火山の活動によって噴出した火山岩が鬼怒川の流れによって浸食され現在の景観となり、龍がのたうつ姿から『龍王峡』と呼ぶようになりました。途中出会うさまざまな岩々、千変万化の景観・植物・野鳥・自然の中進めば、心身共にリラックス効果があります。

参加者募集

日時: 5月19日(木) 雨天中止あり

集合: 南桜井駅北口 ローター/ 6時00出発

参加費: ¥8,000円前後 (大型バス予定)

持物: 弁当 飲み物 雨具 保険証等

マスク (コロナ対策)

申し込み: 期別幹事へ4月30日〆切 (定員27名)



行程: 歩行7kmほぼ平地 (往復バス)
南桜井(6:00発) = 圏央道東北道日光インター = 龍王峡駅(9:00着) = 龍王峡駐車場 ...大観... 浜小橋...川治温泉駅(昼食)...黄金橋...川治運動場(駐車場)...薬師の湯入浴(13:15)...乗車(14:30発) = 南桜井駅帰着(17:30予定)

担当 浅野元・工藤

3月17日(木)の『茨城・宝篋山』は、コロナの変異株が拡大しており、中止となりました。

グラウンド・ゴルフ部

令和4年1月度、月例会の初打ちは、強風の中で行われましたが、25名の参加者がありました。前日の雨の後で、グラウンド状態も良くホールインワンも12名と参加者の約半数の方が入れ、「優勝」は大峽 和雄さん(11期)が、77打のホールインワン2個の好スコアでした。「特別賞」を6名へ授与しました。

1月度の結果 (1月12日実施)

参加人数：25名(内、女性13名)

優勝 大峽 和雄 11期 77
 準優勝 松本 永子 1期 82(77+5)
 3位 安彦 正雄 20期 83
 ベストスコア賞 松本 永子 1期 77

ホールインワン賞

松本 永子 1期・児玉 清 8期・
 大峽 和雄 11期・阪口 千嘉
 子 19期・・・2回
 大谷 忠男 10期・萬屋 玲子
 16期・根本 直也 18期・飯野
 芳子 18期・野口 栄三 19期・小谷中 隆司 20期・
 安彦 正雄 20期・古江 シゲ子 20期・・・1回



2月度は、立春とは言え寒い日が続く中、月例会は暖かくグラウンドも非常に綺麗で、グラウンド・ゴルフ日和でした。参加者は23名で、ホールインワンも12名と多くの方が入

れました。「優勝」は飯野 芳子さん(18期)でした。「特別賞」を4名へ授与しました。

2月度の結果 (2月9日実施)

参加人数：23名(内、女性10名)
 優勝 飯野 芳子 18期 74(89-15)
 準優勝 藤田 和仁 8期 77(87-10)
 3位 堀内 洋一 19期 80(90-10)
 ベストスコア賞 根本 直也 18期 76
 ホールインワン賞

根本 直也 18期・・・3回

藤田 和仁 8期・飯野 芳子 18期・河本 シヨ子
 19期・安彦 正雄 20期・・・2回

松本 永子 1期・児玉 清 8期・榎原 喜代美 10
 期・滝沢 悦子 11期・金井 定夫 14期・堀内
 洋一 19期・梅野 克己 19期・・・1回

今後の予定

4月13日(水)午後1時15分 集合

予備日 4月20日(水)

5月11日(水)午後1時15分 集合

予備日 5月18日(水)

競技時間:午後1時30分～3時30分

場所:庄和総合公園 多目的広場

競技:8ホール×4ラウンド ハンデキャップ制
 用具:クラブ・ボールは用意します。

参加費:100円(入賞賞金他に充当)

その他:マスク・飲み物・帽子・タオル等は各自
 で用意して下さい。

ゴルフ部

2022年1月～2月は例年より寒い日が続
 き積雪もありました、幸いクラブ開催日には
 影響もなく且つ天候に恵まれ快適な気候のも
 と開催されました。

また、新年に入りコロナ感染(オミクロン株)
 拡大の中、感染対策をしっかりと行い皆さん楽
 しんでいます。

2022年1月より当面の間、丸山、杉本、
 山田 で運営を行います。

1月24日の参加者：17名 天候：晴

優勝：丸山 春緑(12期)
 準優勝：田中 哲(7期)
 3位：岡崎 幸枝(12期)

2月28日の参加者：14名 天候：晴

優勝：小林 郁也(12期)
 準優勝：織田 辰夫(5期)
 3位：丸山 春緑(12期)



『今後の活動予定』

開催場所：野田市パブリックゴルフ場
 ひばりコース、スループレー

2022年4月コンペのご案内

日時：2022年4月25日(月)

スタート：アウトコース午前8時52分

集合：8時20分

2022年5月コンペのご案内

日時：2022年5月23日(月)

スタート：インコース午前8時30分

集合：8時00分



生涯現役で楽しむ学友会ゴルフ!
 新しい仲間を募集しています。
 再入部の方も歓迎します。

麻雀部

2022年4月以降の開催日
 ・4月5日(火)、19日(火)
 時間 午後1時~
 場所 多目的室(2)
 ・5月3日(火)、17日(火)
 時間 午後1時~
 場所 会議室(1)
 会費 半チャン 50円
 通常半チャン4回総当たり
 参加費 400円(正会員)
 300円(準会員)

1月の結果
 1月4日(火)
 優勝 梅野 克己(19期)
 2位 有井 正雄(14期)
 3位 大谷 忠男(10期)
 役満 小四喜 有井 正雄(14期)
 1月18日(火)
 優勝 土屋 忠男(10期)
 2位 大谷 忠男(10期)
 3位 吉田 治郎(14期)
 役満 四暗刻 土屋 忠男(10期)



2月の結果
 2月 1日
 優勝 小谷中 隆司(20期)
 2位 安彦 正雄 (20期)
 3位 坂村 岱 (13期)
 2月中旬~3月末 活動休止
 健康麻雀部 入会希望者は
 随時受け付けております。
 連絡先 大谷 忠男(10期)

飲まない・吸わない・賭けない! をモットーに!!

NPO法人 庄和ふる里を守る会

昨年末に案内しました桜並木の桜本数の調査を行いました。

3.14kmに10m間隔で313本のサクラがありました。また、庄和図書館の担当者の協力を得て、過去の発行文書類を調べて、サクラの植樹時期も分かりました。

これで、今までモヤモヤしていた桜並木に関する情報も、スッキリとしました。

校友会「公開講座」

「人生100年時代の生涯学習のススメ」

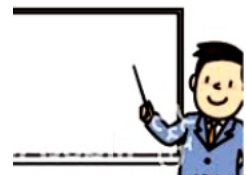

- ・日 時:5月13日(金)13:30~
- ・場 所:正風館 3F 講義室1・2
- ・講 師:青山 鉄兵 人間科学部准教授(文教大学)
トピックス:青山先生は今年度から市民大学の指導教授を受けていただき、最初の講義です。
- ・定 員:20名
- ・受付締切日:4月30日(土) 先着順
担当運営委員:坂本 宏子、工藤 キミエ、
阪口 千嘉子

活動の報告

庄和道の駅さくら公園・桜並木

- ・2月12日(土) 23名
- ・ゴミ収集、除草、清掃、ベンチの清掃、藤枝の選定

桜並木のサクラ調査

- ・1月10日(月・祝) 10時
- ・参加会員:佐藤(俊)、内田、野口(栄)、渋谷、小林、関口、有井、松山(市)
- ・調査結果:公園から終点(3.14km)の間にサクラが313本。
また、植樹時期は1986年と分かりました。

「せせらぎ施設」電気取扱の説明

- ・1月28日(金) 10時
- ・参加会員:大峽、関口、渋谷、内田、世利、有井

- ・公園緑地課より操作説明
- ・公園内での水の自動供給と電気利用が可能となる。

活動の予定

庄和道の駅さくら公園・桜並木

- ・4月9日(土) 8時30分集合
- ・5月14日(土) 8時30分集合
- ・清掃、ゴミ収集、除草、ベンチ清掃
- ・雨天の場合は翌日に延期

会員の更新作業

- ・3月15日以降
- ・担当がお伺いしますのでご協力をお願いします。

第7回定期総会の開催

- ・5月中旬
- さくら祭りは中止



公園内のベンチの隙間に咲いたど根性スイセン



4月の予定

日	月	火	水	木	金	土
					1	2
3	4	5	6	7	8	9
10	11	12	13	14	15	16
17	18	19	20	21	22	23
24	25	26	27	28	29	30

- ・1日(金) ウォーキング部 活動日
- ・5,19日(火) 麻雀部 活動日
- ・9日(土) NPO法人庄和ふる里を守る会 活動日
- ・12,26日(火) 囲碁部 活動日
- ・13日(水) グラウンド・ゴルフ部 活動日
- ・25日(月) ゴルフ部 活動日
- ・29日(金) 昭和の日(祝日)
- ・4,18日(月) 正風館 休館日



5月の予定

日	月	火	水	木	金	土
1	2	3	4	5	6	7
8	9	10	11	12	13	14
15	16	17	18	19	20	21
22	23	24	25	26	27	28
29	30	31				

- ・3,17日(火) 麻雀部 活動日
- ・3日(火) 憲法記念日(祝日)
- ・4日(水) みどりの日(祝日)
- ・5日(木) こどもの日(祝日)
- ・6日(金) 市民大学 開講日(13,20,27日講義)
(13日は、青山先生の「公開講座」です)
- ・10,24日(火) 囲碁部 活動日
- ・11日(水) グラウンド・ゴルフ部 活動日
- ・12日(木) ウォーキング部 活動日
- ・14日(土) NPO法人庄和ふる里を守る会 活動日
- ・19日(木) ハイキング部 活動日
- ・23日(月) ゴルフ部 活動日
- ・24日(火) 「学友会だより」印刷日
- ・25日(水) 世話人会議(第1回)
- ・2,16日(月) 正風館 休館日

令和4年度の

「学友会だより」は？

「学友会だより」は、令和2年(2020年)度より、毎月発行から隔月(変則)に変更されました。

「学友会」を変える提案も出ており、3月23日(水)の「拡大世話人会議」で、出席者により令和4年度以降の運営方法などについて話し合いが行われます。この「拡大世話人

会議」での、話し合いの結果が今後の「学友会」を左右します。

「学友会」が変われば、「学友会だより」も変わる？



皆さまからのご意見をお願いします！

メール送付先：アドレス

坪田 千鶴子 ctsubo1980@gmail.com

FAX 送付先：048-(学友会名簿参照)

内田 美苗 まで

【令和3年(2021年)度 広報担当】

《編集長》坪田 千鶴子(16期)

《編集担当》長谷川 等 (14期)

《編集担当》三原 健次 (18期)

《HP担当》鈴木 和男 (11期)

2021年度 春日部市庄和地区市民大学

「学友会だより」(会員会報)

発行日：3月22日(火)(令和3年度最終)

発行責任者：土屋 忠男 (")

許可なく転載禁止